

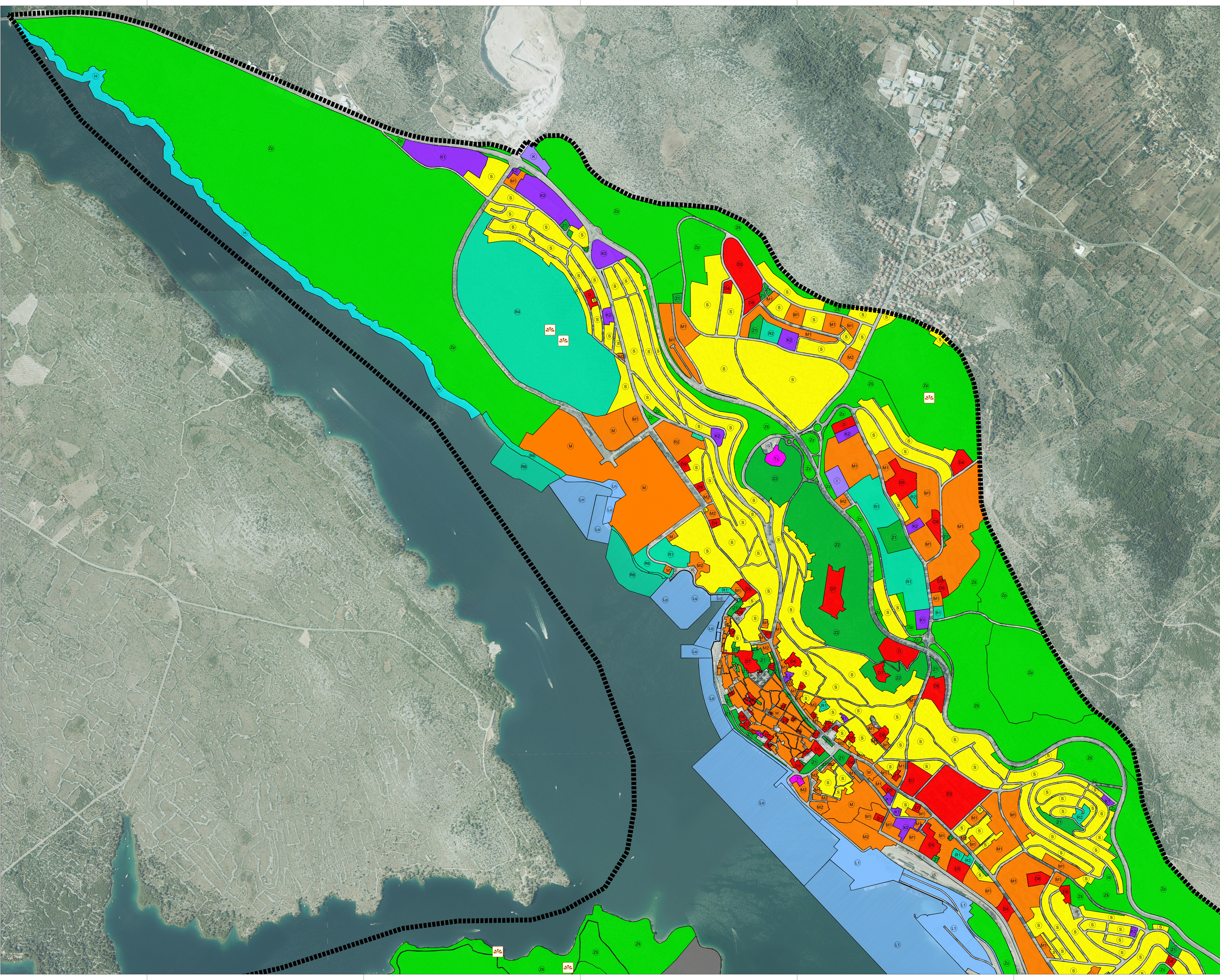

IZMJENE I DOPUNE (CJELOVITE) GENERALNOG URBANISTIČKOG PLANA GRADA ŠIBENIKA

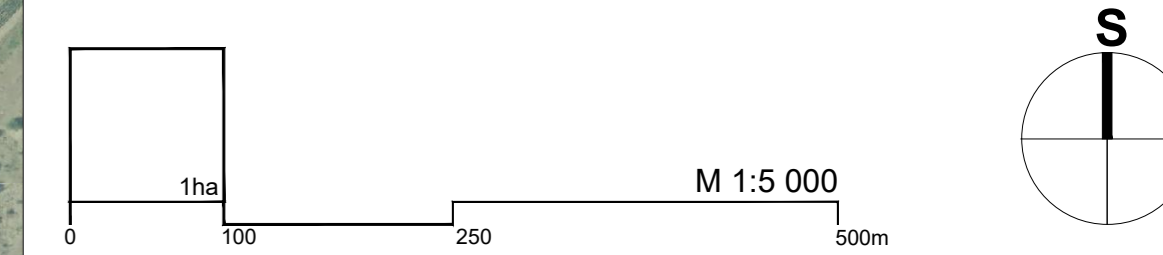
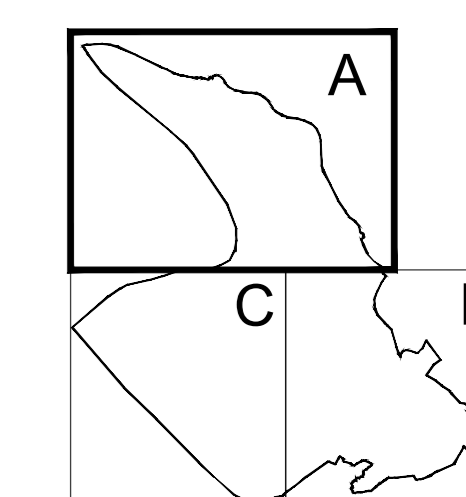

- GRANICA OBUHVATA PLANA**
- STAMBENA NAMJENA
 - MJESOVITA NAMJENA
 - JAVNA I ORUŠTVENA NAMJENA
 - GOSPODARSKA NAMJENA - PROIZVODNA
 - GOSPODARSKA NAMJENA - POSLOVNA
 - GOSPODARSKA NAMJENA - UGOSTITELJSKO TURISTIČKA
 - LUČKO PODRUČJE
 - SPORTSKO-REKREACIJSKA NAMJENA
 - JAVNE ZELENE POVRŠINE
 - OSTALE ZELENE POVRŠINE
 - GROBLJE
 - POVRŠINE INFRASTRUKTURNIH SUSTAVA
 - VIDIKOVAC
 - SADRŽAJI VEZANI UZ ULAZ U ZAŠTIĆENA PODRUČJA
 - POSEBNA NAMJENA
 - PODRUČJE MARIKULTURE
 - VODNE POVRŠINE
 - VODOTOK I OTVORENI KANAL
 - POJAS NA KOPNUI - 25, 50 I 100 m

<p>Županija: ŠIBENSKO-KNINSKA ŽUPANIJA</p> <p>Adrićka lokalna samouprava: GRAD ŠIBENIK</p> <p>Naziv prostornog plana: IZMJENE I DOPUNE (CJELOVITE) GENERALNOG URBANISTIČKOG PLANA GRADA ŠIBENIKA</p> <p>Naziv kartografskog prikaza: KORIŠTENJE I NAMJENA PROSTORA</p>	
<p>Dioj kartografskog prikaza: 1.A</p> <p>Opisak u opisu: Službeni Glasnik Grada Šibenika br.: 02/2014</p> <p>Javni razpis (datum objave): 19. veljače 2016., Službeni Dalmacija www.sibenik.hr</p> <p>Prijava ovdje odgovornog za provođenje javne rasprave: M.P.</p> <p>Prijava ovdje kopir u obraditi plan: URB/NG, d.o.o. za poslovne prostorne uređenje i zaštite okoliša, Zagreb, Av. Vukovarska pločnika 20, tel: 01 2320 17-40, 233-45-14, e-mail: urbn@urbng.hr</p>	<p>Mjerilo kartografskog prikaza: 1 : 5 000</p> <p>Opisak u opisu: Službeni Glasnik Grada Šibenika br.: 030. rujna 2016.</p> <p>Javni sud i otklanjanje: 14. - 29. travnja 2016.</p> <p>Odgovorna osoba za provođenje javne rasprave: Madlena Roša Dulčić, dipl. ing. arh.</p> <p>Odgovorna osoba: Danko Martinec, dipl.ing.arh.</p> <p>Opisak u opisu: Lilijana Doležal, dipl.ing.arh.</p> <p>Opisak u opisu: URB/NG, d.o.o. za poslovne prostorne uređenje i zaštite okoliša, Zagreb, Av. Vukovarska pločnika 20, tel: 01 2320 17-40, 233-45-14, e-mail: urbn@urbng.hr</p> <p>Opisak u opisu: dr. sc. Ivica Poljičak</p> <p>Opisak u opisu: M.P.</p>